WALDENBUCHER MITMACHSEITEN

5

Unsere Stadtnachrichten für Sie zuhause

SONDERAUSGABE

24. April 2020

Wir nähen einen Mundschutz

Riesige Seifenblasen zum Selbstmachen

Wir machen Kuchen am Stiel

Frühling in Waldenbuch

Vielen Dank für Ihre tollen Frühlingsbilder!

MASKENPFLICHT IN BADEN-WÜRTTEMBERG

Baden-Württemberg führt eine Maskenpflicht zur Eindämmung des Coronavirus ein.
Ab nächsten Montag, 27. April, gilt die Pflicht, Mund und Nase beim Einkaufen und im öffentlichen Nahverkehr zu bedecken.

Sehr geehrte Mitbürgerinnen und Mitbürger,

Ausgangsbeschränkungen und Kontaktverbote gelten weiter, um die Infektionsrisiken weiterhin einzudämmen, um Schutzkleidung zu beschaffen und Pharmafirmen Zeit zu geben, um Medikamente und den notwendigen Impfstoff zu finden. Dank unserer „Deutschen Disziplin" und „Gründlichkeit", die auch unsere ausländischen Mitbürger anerkennen und selbst umsetzen, haben wir - Gott sei Dank! - gemeinsam Leben gerettet und unser aller Leben geschützt! Ärzte, Fachpersonal und Kliniken kamen bereits zum Teil an ihre Grenzen - alle haben miteinander auch in Wahrnehmung der aktuell in Deutschland mehr als 5.100 Toten, in Baden-Württemberg 1.062 Toten sowie im Landkreis Böblingen mit 35 Verstorbenen bereits Wunder vollbracht! Unser Mitgefühl - auch weltweit - gilt erneut den Menschen und Familien, die Angehörige und Freunde durch die Pandemie verloren haben. Denken wir auch bitte an die Menschen, die in ihren Ländern keine medizinische Infrastruktur haben wie wir! Amerika ist ein großes Land, das wir mit seinen Bürgern und Menschen beispielsweise im Urlaub kennenlernen durften. Aber auch dort waren und sind die aktuellen Entwicklungen unglaublich und führen zu Leid, Trauer sowie Verzweiflung.

Ausnahmezustand führt zu persönlichen und wirtschaftlichen Verlusten

Für unser seelisches Wohlbefinden benötigen wir Ziele und Vorgaben. Lassen Sie uns nicht einfach Zuwarten, sondern auch mit dieser Ausgabe weiterhin „AKTIV bleiben". Gemeinsam mit unserem Gewerbe- und Handelsverein geben wir Ihnen weiterhin aktuelle Informationen zu bestehenden und „neuen" Angeboten mit Wiederöffnungen. Das AWG-Einkaufszentrum mit 815 qm-Verkaufsfläche ist noch geschlossen. Wir freuen uns über die Angebote im Städtle, die wieder geöffnet haben: Kinder Secondhand mopeti, Secondhandladen Schicki Miki, Schuhaus Geier, Gallenmüllers Goldschmiede und das Fotostudio Ceska. Auf dem Kalkofen erwarten Sie mit einem Lächeln wieder die Teams des WaldenBuchladens und ab Montag, 27. April, die Stadtbücherei. Bitte tragen Sie im Bus oder Zug bzw. bringen Sie Ihren eigenen Mundschutz für den Aufenthalt in allen Waldenbucher Fachgeschäften beim Einkauf zum Anlegen in den Räumen mit! Für das Haus an der Aich haben wir am Wochenende vom Landkreis 110! FFP2-Masken erhalten, diese Qualität ist außerhalb des Medizinbereichs „überflüssig". Um Geld zu sparen und Schutz zu bieten, finden Sie mit dieser Ausgabe eine Nähanleitung, um selbst eine Maske zu nähen. Probieren Sie es einfach aus!

Wir verschenken KEINE wertvolle Zeit

In Waldenbuch produzieren weltweit bekannte und geschätzte Firmen mit neuen, vorbildlichen Sicherheitsstandards. Dank dem Fachwissen und Können der Belegschaft meistern sie so die gewaltigen Herausforderungen. Neue Ideen und Chancen lassen sich gemeinsam prüfen und mit Erfolg umsetzen - das macht mir Mut für die weiteren Herausforderungen, die vor uns liegen. Familie und Beruf gilt es im Bereich der Begleitung von Kindern, Jugendlichen aber auch Senioren weiter zielgerichtet seitens der Landes- und Kommunalpolitik zu fördern und mit dem Fachkönnen der Bediensteten zu begleiten.
Ab dem 4. Mai freuen sich Schüler und das Lehrerkollegium gemeinsam auf einen ersten Präsenzunterricht mit den Klassenstufen 10 und 9. Allen Schülern drücke ich für die bevorstehenden Prüfungen ganz fest die Daumen! Zeigt was Ihr könnt und gelernt habt. Ihr geht mutig, konzentriert und motiviert an die Aufgaben, weil Ihr tolle Schülerinnen und Schüler seid. Ihr freut Euch auf die Schule, Eure Lehrer und Herr Kirschner freuen sich auf Euch - das wird ein richtig gutes WIEDERSEHEN! VIEL ERFOLG!!! ;)

Während wir nach 6 Wochen auch im Bereich der Stadt für die Einrichtungen Musikschule und Hallenbad die rechtliche Möglichkeit der Kurzarbeit für Bedienstete prüfen, gibt es weitere Lockerungen bei der Notbetreuung in den Kindergärten. Ab dem 27. April setzen wir in den Einrichtungen diese Angebote mit hälftiger Gruppenstärke zunächst um. Für Härtefallregelungen und eine mögliche Ungleichbehandlung durch eine ablehnende Entscheidung bitte ich Sie bereits heute um Ihr Verständnis. Auf Erzieherinnen und Erzieher, die zu einer Risikogruppe zählen, müssen wir zu Recht Rücksicht nehmen. Da wir einen derartigen Start noch nicht umgesetzt haben, bedarf es auch hier Mut, Verständnis und gegenseitige Wertschätzung. Dank der Bereitschaft der Mitglieder des Gemeinderats findet am 28. April in der Stadionhalle mit hohen Schutzmaßnahmen wieder eine öffentliche, kommunalpolitische Beratung mit zukunftsweisenden Themen statt. Also auch hier gilt, gemeinsam sind wir auf einem guten Weg.

Ausblick für Geschäftsinhaber von Gastronomie und Hotellerie, Kirchen und Vereine

Bereits am Mittwoch, 29. April wird Bundeskanzlerin Angela Merkel mit den MinisterpräsidentInnen erneut über weitere Änderungen oder Anpassungen beraten. Der CDU Landtagsabgeordnete, Herr Paul Nemeth, teilte dem Waldenbucher Rathaus eine erneute Soforthilfe des Landes für Kommunen über 50 Mio. € mit. Dies entspricht für den April und Mai einer Unterstützung für Waldenbuch mit insgesamt rund 80 T€. Durch die Finanzentwicklung auf Bundes-, Landes- sowie kommunaler Ebene im Landkreis und den Kommunen bedarf es weiterer klarer Entscheidungen. Die „Verabschiedung" von der Umsetzung des § 2 b Umsatzsteuergesetzes wäre zu gegebenem Zeitpunkt ein notwendiges Signal für die Verwaltungen und Vereine vor Ort. Bürger erwarten nicht mehr Bürokratie, sondern gerade in jetziger Zeit Entscheidungen, die Existenzfragen lösen helfen und durch notwendige Veränderung Zukunftsfähigkeit schaffen. Lassen Sie uns miteinander daran arbeiten!

(Wieder) Von meinem Arbeitsplatz im Waldenbucher Rathaus sende ich Ihnen die besten Wünsche für Ihren Start ins vor uns liegende Wochenende.

Ihr

Michael Lutz
Bürgermeister

WIR NÄHEN EINEN MUNDSCHUTZ

Dieses Do-it-yourself-Projekt ist einfach zu nähen und kann von jedem mit minimaler Erfahrung im Nähen durchgeführt werden. Sie benötigen auch nur ganz wenige Materialien. Holen Sie also Ihre Nähmaschine raus und beteiligen Sie sich an dieser Aktion! Es ist ein schnelles und einfaches Projekt, das Sie zu Hause durchführen können und dass sich als äußerst nützlich erweisen wird. Sie werden eine waschbare und wiederverwendbare Gesichtsmaske für den täglichen Gebrauch herstellen. Das Projekt nimmt nur wenige Minuten in Anspruch, so dass Sie mehrere Gesichtsmasken in nur etwa einer Stunde anfertigen können.
Hinweis: Dies ist keine chirurgische oder PPF-zertifizierte Gesichts-Schutz-maske.

Benötigt wird:
Ein Stück Stoff - gewebte Baumwolle (waschbar bis 60°C oder 90°C). Es ist wichtig gewebte Baumwolle und nicht irgendeine Maschenware zu verwenden, da Maschenware aufgrund ihrer Elastizität Tröpfchen durchlässt.

- Maße 19 x 38cm (für Erwachsene)
- Maße 14 x 28cm (für Kinder)

Jersey
- Bei Jersey: Zuschnitt 1,00m anschließend dehnen → 1,20-1,30m
- Oder Baumwollkordel (rund oder Flach) oder andere Schnur:

Nähmaschine
Sicherheitsnadel

Optional: Draht

Wir können dir hier unseren Stoffpartner Näh Daddy empfehlen. Dort findest du nicht nur sehr günstige Preise für die begehrte gewebte Baumwolle, sondern er liefert auch innerhalb weniger Tage! Und das findest du sonst nirgends! Noch dazu gibt es 2 tolle Goodies:
1. Der Versand für Webware beträgt aktuell nur 2,99€!
2. Mit dem Rabattcode “Schnittenliebe” bekommst du alle Uni Webwaren für nur 7,50€ und bei anderen Stoffen einen versüßenden Rabatt

https://www.naeh-daddy.de/jersey-nudeln/

https://juni-design.com/

Für T-Shirtgarn finden Sie eine Vielzahl an Möglichkeiten, die Sie vor Ort oder online kaufen können. Die unten aufgeführten Partner bieten derzeit T-Shirtgarn in großen Mengen zu sehr günstigen Preisen an, um dieses Projekt zu unterstützen. Sie können sie über die Links unten finden:

https://www.hoookedyarn.com/yarn/category/t-shirt-yarn-for-diy-face-masks_3205-202.html?c=1

Es gilt: Alle Maßangaben (ca. 1cm oder 1,5cm) sind circa Angaben! Es muss nichts gesteckt oder gebügelt werden, Pi mal Daumen reicht völlig. So schafft man mehr Masken in kurzer Zeit.

Nähanleitung:
1: Lange Seite oben (falls gemusterter Stoff) ca. 1cm umschlagen und mit einem breiten Zick-Zack-Stich festnähen.

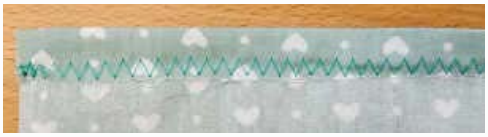

2: Stoff rechts auf rechts zur Hälfte falten, sodass die schönen Seiten aufeinander liegen. Jetzt rechts die offene Kante mit einem Geradstich vernähen. Dabei unten den letzten Zentimeter umschlagen: den oberen Stoff nach oben, den unten nach unten wegklappen.

3: Stoff wenden, sodass die schönen Seiten außen sind. Unten den Stoff

4: Beginnend mit der kurzen Seite, die wir eben geschlossen haben, mit einem Geradstich alle 3 Seiten (außer

oben) abnähen. Dazu rechts und links ca. 1,5cm von der Kante entfernt nähen, unten sehr knappkantig, damit die Öffnung geschlossen wird. Nadel im Stoff lassen, damit beim Drehen nichts verrutscht.

5: Nudelende auf eine Sicherheitsnadel fädeln und wie gezeigt durch die Tunnel der Maske fädeln. Die Enden verknoten.

Optional: Nicht rostenden Metalldraht zwischen die beiden Stofflagen durch den Zickzack Stich einfädeln.

Onderhoudsinstructie:
Obere Öffnung bietet Platz für Vlies oder Filter. Nicht Teil der Anleitung!

Wenn du Masken nähst und auf social Media teilst, dann verlinke uns bitte gerne mit @schnittenliebe (auf Facebook) oder mit @schnittenliebe_com (auf Instagram)

Einfach ausschneiden und den Masken beilegen.
Wenn Sie Ihre handgemachten Gesichtsmasken vertreiben, empfehlen wir Ihnen, die Informationen unter dem Etikett auszuschneiden und den Masken beizufügen.

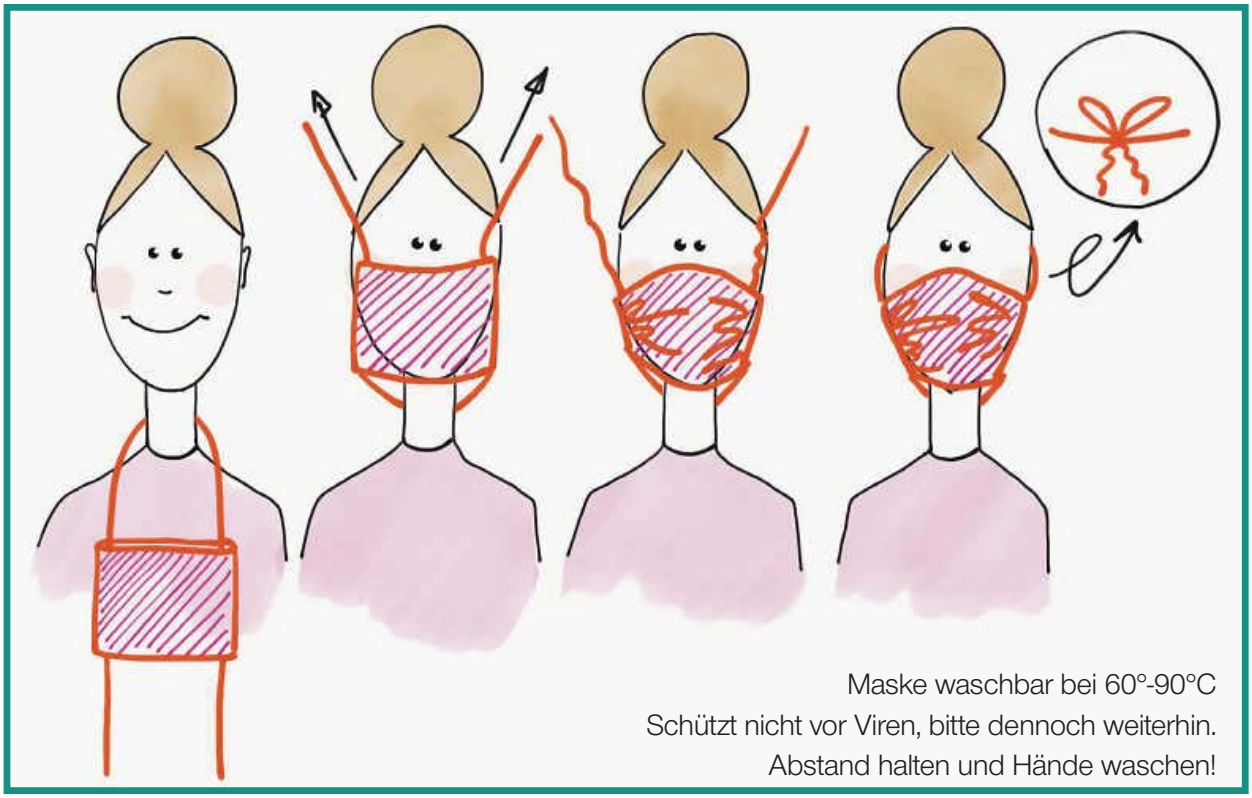

UNTERSTÜTZE DEINE LOKALEN HELDEN

Nachdem wir unsere Kundinnen und Kunden in den letzten Wochen nur durch unseren Lieferservice mit neuem Lesestoff versorgen konnten, haben wir seit dem 20. April wieder geöffnet. Natürlich müssen auch wir dabei die vorgegebenen Regelungen beachten. Das bedeutet für uns und unsere Kunden weiterhin einige Einschränkungen in Kauf nehmen zu müssen. So haben wir für die Wiedereröffnung einiges in Hygienemaßnahmen wie Desinfektionsmittel, Masken und Spuckschutz investiert, es dürfen nur noch zwei Kunden gleichzeitig im Laden sein und wir bitten alle, die Abstandsregeln einzuhalten.
Weiterhin bieten wir dienstags und donnerstags einen Lieferservice an. Wenn Sie zu einer Risikogruppe gehören, oder aus einem anderen Grund nicht zu uns kommen können, bringen wir Ihnen gerne Ihre Wunschbücher nach Hause.

Vielen Dank an all unsere Kunden für die Unterstützung und den Zuspruch in den letzten Wochen! Bleiben Sie gesund!

IMPRESSUM:
Herausgeber:
Stadt Waldenbuch, Tel. 07157 1293-0, Telefax 07157 1293-75, E-Mail: amtsblatt@waldenbuch.de, Anschrift: Postfach 1249, 71108 Waldenbuch
Druck und Verlag:
Nussbaum Medien Weil der Stadt GmbH & Co. KG, 71263 Weil der Stadt, Merklinger Str. 20, Tel. 07033 525-0, Telefax 07033 2048, www.nussbaum-medien.de

INFORMATIONEN DER OSKAR-SCHWENK-SCHULE

Liebe Schülerinnen und Schüler,
Liebe Eltern,
Liebe Erziehungsberechtigten,
Liebe Freunde der OSS,
Liebe Kolleginnen und Kollegen,

seit Mittwochabend wissen wir etwas mehr wie es für uns als Schule weitergeht. Die ersten Schülerinnen und Schüler der Klassenstufen 10, 9 und einige ausgewählte Schüler der achten Klassen dürfen wir an der OSS wieder am 4. Mai 2020 begrüßen.
Die Wiederaufnahme von Unterricht bedarf einiger Vorbereitungen. Im Fokus stehen für uns besonders die Umsetzung von Hygienestandards und der Gesundheitsschutz jedes/ jeder Einzelnen.
Wie von der Bundes- und Landesregierung empfohlen, möchten wir auch die Schülerinnen und Schüler, welche die Schule besuchen werden, dazu anhalten, einen Nase-Mundschutz-Maske zu tragen.

Damit wir den Hygienestandards und dem Gesundheitsschutz bestmöglichst nachkommen können, benötigen wir Ihre Hilfe. Atemschutzmasken sind momentan nicht unendlich verfügbar, so dass wir Sie bitten wollen, wenn dies für Sie möglich ist, für die OSS Nasen-Mundschutz-Masken zu nähen.
Für Ihre Mithilfe bedanken wir uns bereits im Voraus.
Bleiben Sie gesund.
Und auf ein baldiges Wiedersehen.

Ihr

Jan Stark

Rektor der Oskar-Schwenk-Schule

OSKAR SCHWENK SCHULE

LESEZEICHEN BASTELN

Anleitung finden Sie/ findet Ihr unter dem QR-Code.

stark@vw.oss-waldenbuch.de
Gerne dürft Ihr mir Bilder von Euren Lesezeichen schicken. Ich freue mich darauf.

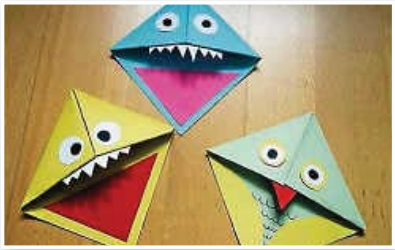

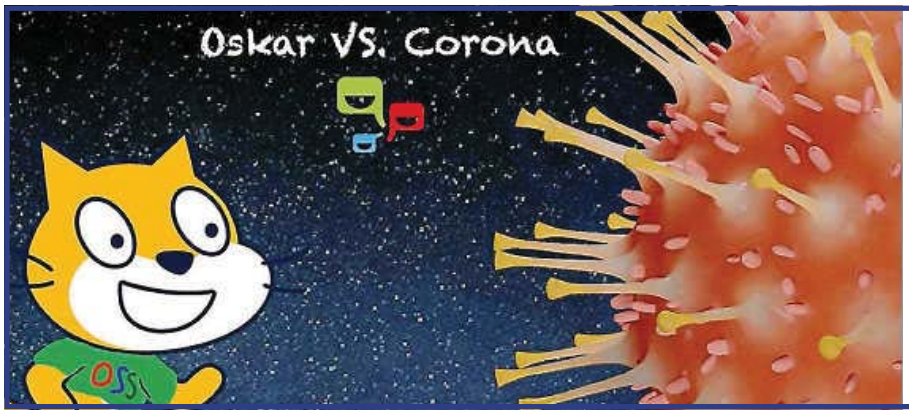

STADT-LAND-RECHTSCHREIBUNG

Buch-stabe:	Wort mit : Doppel -„ll“	Wort mit Doppel- „mm“	Wort mit Doppel-„ss“	Wort mit „v“ im Wort	Wort mit „ß“	Wort mit „t“ am Ende	Punk-te

SPIELEND ENGLISCH LERNEN

Do you know your "home"?

Translate and find the eighteen (18) words having to do with "home".

J	P	Y	J	S	D	X	X	W	R	N	Q	W	U	H	O	I	B	T	V	T
E	T	L	S	K	L	M	T	M	O	S	V	Q	K	Q	D	I	E	C	O	V
U	T	A	B	L	E	Q	O	H	S	O	F	A	U	T	H	B	X	J	G	G
H	Q	R	D	O	O	R	R	R	D	M	N	X	X	G	Z	T	X	I	Y	J
D	N	L	Z	F	T	K	U	U	Q	G	G	P	C	U	S	H	I	O	N	Z
R	R	V	U	C	M	W	A	R	D	R	O	B	E	D	H	E	W	F	J	H
B	B	A	T	H	R	O	O	M	O	G	U	B	S	D	H	G	P	O	E	Q
N	B	S	Y	Q	I	N	U	T	I	S	H	C	H	O	B	A	D	N	H	E
E	X	M	C	H	A	I	R	L	J	W	G	T	H	W	F	R	G	G	D	T
M	I	A	M	X	B	B	I	F	D	F	K	H	N	I	E	D	S	L	L	Y
D	K	R	C	C	V	W	J	O	G	K	T	Z	L	L	T	E	U	W	D	P
L	Q	W	A	W	F	M	K	A	D	Y	J	Q	P	V	N	N	Z	Z	S	U
N	C	V	R	I	T	I	V	C	I	Y	Z	S	H	F	T	Y	U	W	I	P
O	W	V	P	N	E	Y	Q	U	Q	R	O	U	N	S	I	V	D	E	S	K
U	K	M	E	D	E	R	B	P	G	J	E	M	J	D	P	Y	X	O	T	X
V	I	V	T	O	P	E	O	B	F	C	H	E	J	X	H	K	P	D	B	E
X	H	V	X	W	P	F	D	O	M	B	L	C	Y	B	E	D	R	O	O	M
I	M	I	R	R	O	R	M	A	W	A	L	L	B	V	E	P	W	D	Z	N
M	L	D	R	X	C	Y	S	R	N	K	C	R	E	F	L	O	O	R	G	B
E	K	I	T	C	H	E	N	D	M	Y	F	H	H	G	I	O	G	N	C	C
T	V	X	E	X	W	N	S	H	E	L	F	R	D	Q	Y	U	F	V	S	U

What's the meaning of ... in German? Write down in German!

1. wardrobe _____
2. carpet _____
3. floor _____
4. mirror _____
5. desk _____
6. bedroom _____
7. bathroom _____
8. cushion _____
9. kitchen _____
10. cupboard _____
11. wall _____
12. window _____
13. shelf _____
14. sofa _____
15. door _____
16. garden _____
17. chair _____
18. table _____

Lösung für "Do you know your "home"?"

Translate and find the eighteen (18) words having to do with "home".

J	P	Y	J	S	D	X	X	W	R	N	Q	W	U	H	O	I	B	T	V	T
E	T	L	S	K	L	M	T	M	O	S	V	Q	K	Q	D	I	E	C	O	V
U	T	A	B	L	E	Q	O	H	S	O	F	A	U	T	H	B	X	J	G	G
H	Q	R	D	O	O	R	R	R	D	M	N	X	G	Z	T	X	I	Y	J	
D	N	L	Z	F	T	K	U	U	Q	G	G	P	C	U	S	H	I	O	N	Z
R	R	V	U	C	M	W	A	R	D	R	O	B	E	D	H	E	W	F	J	H
B	B	A	T	H	R	O	O	M	O	G	U	B	S	D	H	G	P	O	E	Q
N	B	S	Y	Q	I	N	U	T	I	S	H	C	H	O	B	A	D	N	H	E
E	X	M	C	H	A	I	R	L	J	W	G	T	H	W	F	R	G	G	D	T
M	I	A	M	X	B	B	I	F	D	F	K	H	N	I	E	D	S	L	L	Y
D	K	R	C	C	V	W	J	O	G	K	T	Z	L	L	T	E	U	W	D	P
L	Q	W	A	W	F	M	K	A	D	Y	J	Q	P	V	N	N	Z	Z	S	U
N	C	V	R	I	T	I	V	C	I	Y	Z	S	H	F	T	Y	U	W	I	P
O	W	V	P	N	E	Y	Q	U	Q	R	O	U	N	S	I	V	D	E	S	K
U	K	M	E	D	E	R	B	P	G	J	E	M	J	D	P	Y	X	O	T	X
V	I	V	T	O	P	E	O	B	F	C	H	E	J	X	H	K	P	D	B	E
X	H	V	X	W	P	F	D	O	M	B	L	C	Y	B	E	D	R	O	O	M
I	M	I	R	R	O	R	M	A	W	A	L	L	B	V	E	P	W	D	Z	N
M	L	D	R	X	C	Y	S	R	N	K	C	R	E	F	L	O	O	R	G	B
E	K	I	T	C	H	E	N	D	M	Y	F	H	H	G	I	O	G	N	C	C
T	V	X	E	X	W	N	S	H	E	L	F	R	D	Q	Y	U	F	V	S	U

What's the meaning of ... in German? Write down in German!

1. wardrobe _____
2. carpet _____
3. floor _____
4. mirror _____
5. desk _____
6. bedroom _____
7. bathroom _____
8. cushion _____
9. kitchen _____
10. cupboard _____
11. wall _____
12. window _____
13. shelf _____
14. sofa _____
15. door _____
16. garden _____
17. chair _____
18. table _____

RIESENSEIFENBLASEN-REZEPT

- 10 Liter Wasser,
- 500 g Zucker,
- 25 g Kleisterpulver,
- 750 ml HAKA Neutralseife

1 Liter Wasser und Zucker heiß machen.
Kleisterpulver in 3 Liter Wasser auflösen.

Neutralseife in 6 Liter Wasser einrühren.
Dann alles vermischen und 24 Stunden stehen lassen!
Viel Spaß!!

Zum Seifenblasenziehen eignen sich sehr gut alte Tennis-, Badmintonschläger o.Ä., aus denen die Bespannung entfernt wurde. Den Rahmen muss man noch mit Mullbinden umwickeln.

NACH DEN OSTERFEIERTAGEN VIELLEICHT WAS LEICHTES???

Während der Osterfeiertage wird ja meist ordentlich geschlemmt. Neben großzügigen Hauptmahlzeiten wird zwischendurch der ein oder andere Schokohase und andere Süßigkeiten genascht.

Vielleicht ist nun also die Zeit für etwas Leichteres gekommen!? Für alle die noch Maultaschen (Herrgoddsbscheißerle J) übrig haben, haben wir heute das perfekte Rezept:

Bunter Salat mit gebratenen Maultaschen

Zutaten:

- Maultaschen
- Grüner Salat
- Verschiedenes Gemüse (Paprika, Tomaten, Gurke)
- Mais
- Geröstete Zwiebeln (optional)

Für das Dressing:

- Olivenöl
- Weißer Balsamico Essig
- Naturjoghurt
- Senf (mittelscharf)
- Honig
- Salz und Pfeffer

Zubereitung

Den Salat waschen und in eine große Schüssel geben. Dann das ausgewählte Gemüse klein schneiden und mit dem Mais (abgetropft) zu dem Salat geben. Die Maultaschen in Streifen schneiden und in einer Pfanne mit Öl oder Butter goldbraun anbraten. In der Zwischenzeit das Dressing vorbereiten. Dafür ca. 4 EL Olivenöl, 1EL Essig, etwas Naturjoghurt, 1TL Senf und etwas Honig verrühren und mit Salz und Pfeffer abschmecken. Das fertige Dressing über den Salat geben und gut durchmischen. Den Salat auf Tellern anrichten und die gebratenen Maultaschen darauf verteilen. Wer möchte, kann noch ein paar geröstete Zwiebeln über das Ganze streuen!

Foto: Francis Tief.

Der Salat lässt sich natürlich ganz nach Geschmack und Wunsch variieren!

Guten Appettit!

SPORT STACKING

Habt ihr schon einmal Sport Stacking ausprobiert?
Sport Stacking (oder auch Speed Stacking) ist ein Geschicklichkeitssport, bei dem man mit einem Satz von zwölf geformten Bechern (den sogenannten Cups) Pyramiden in einer bestimmten Reihenfolge auf- und wieder abstapelt. Dabei versucht man, möglichst schnell und fehlerfrei zu sein.
Am einfachsten ist das sogenannte 3-3-3 (mit 9 Bechern), dann kommt das 3-6-3 und schließlich der Cycle. Wie es geht, bekommt ihr relativ gut in youtube-Tutorials erklärt à einfach mal „Sport Stacking Tutorial" eingeben. Es gibt einige gute Erklärungen auf Englisch, aber auch in deutscher Sprache lässt sich was finden.
Die speziellen Becher (aus Kunststoff, mit Löchern im Boden) wurden bereits in den 1980er Jahren in Kalifornien erfunden. In den USA ist Sport Stacking weit verbreitet, zahlreiche Schulen tragen regelmäßig Meisterschaften darin aus. Nach der Jahrtausendwende fand die Sportart den Weg von den USA nach Deutschland, wo es immer beliebter wird.
Sport Stacking macht nicht nur jede Menge Spaß, es hat auch noch positive Nebeneffekte. So fördert es die Beidhändigkeit, die Auge-Hand-Koordination und die Reaktionsfähigkeit. Da es zudem beide Gehirnhälften aktiviert, kann regelmäßiges Sport Stacking dazu beitragen, auch andere Inhalte oder Fertigkeiten leichter zu erlernen.
Doch das nur am Rande. Im Mittelpunkt steht der Spaß, das ständige Sich-Verbessern-Können – und vielleicht der Wettstreit mit eurer Familie und euren Freunden (ihr könnt eure Versuche ja aufnehmen und euch zusenden). Wer schafft die jeweiligen Pyramiden am schnellsten?
Jetzt braucht ihr natürlich noch die richtigen Becher, damit es funktionieren kann. Ihr müsst sie nicht gleich kaufen – im Jugendreferat haben wir eine große Anzahl an Bechern, die wir euch gerne kostenlos ausleihen können. Schreibt uns eine Nachricht an jugendreferat@waldenbuch.de bzw. meldet euch unter der 0172-2541990 (wir bringen die Becher bei euch vorbei).
Vielleicht filmt ihr euch beim Stacken und wollt uns eure besten Versuche zeigen? Dann schickt eure Filme ebenfalls an die oben aufgeführte Nummer.

Foto: Achim Böll

KUCHEN AM STIEL

Alle Zutaten für den Teig sollten Zimmertemperatur haben.
Zutaten für ca. 18 Stück
Für den Rührteig
- 250 g Butter
- 200 g Zucker
- 5 Eier (Größe M)
- 250 g Weizenmehl
- 2 gestr. TL Backpulver
- 80 ml frisch gepresster Orangensaft (Man braucht 1 Orange)
- Für die Dekoration
- 300 g Schokolade (z.B. je 100 g Zartbitter-, Vollmilch- und weiße Schokolade)
- Zuckerstreusel, Zuckerperlen
- Smarties, m&m's (optional)
- 3 TL Rapsöl
- Außerdem
- Holzstäbchen (Eisstäbchen)

Zubereitung:

1. Ein Backblech (ca. 40 x 30 cm) mit Butter einfetten und mit Mehl bestäuben. Beiseite stellen.
2. Den Rührteig zubereiten: Mehl und Backpulver mischen. Beiseite stellen. Die weiche Butter mit dem Zucker cremig rühren. Nach und nach die Eier unterrühren (jedes Ei etwa ½ Minute). Den Orangensaft langsam dazugeben. (Der Teig kann dabei wegen der Zugabe von so vielen Eiern und Orangensaft gerinnen. Das macht aber nichts, einfach weiter verfahren wie im Rezept angegeben). Dann die Mehlmischung kurz unterrühren, bis sich alles vermischt hat.
3. Den Teig in die vorbereitete Form geben und glatt streichen.
4. Im vorgeheizten Backofen ca. 20 - 25 Minuten bei 180°C (Ober-/Unterhitze) backen. Die Garprobe mit einem Holzspieß machen. Der Kuchen ist fertig, wenn beim Hineinstechen keine Teigreste am Holz kleben bleiben. Den Kuchen aus dem Ofen nehmen und auskühlen lassen.
5. Den abgekühlten Kuchen in 18 Stücke schneiden.
6. In jedes Kuchenstück gut bis zur Hälfte ein Holzstäbchen stecken.
7. Die Schokolade hacken und nach Sorten getrennt mit Öl im Wasserbad schmelzen lassen (je 1 TL Öl auf 100 g Schokolade).
8. Mit Hilfe eines Teelöffels die Kuchenstücke vorne und an den Seiten mit der Schokolade bedecken. Die Kuchen am Stiel auf ein mit Backpapier ausgelegtes Brett legen.
9. Sofort mit Zuckerstreuseln/Zuckerperlen und Schokolinsen dekorieren.
10. Fest werden lassen (Man kann die Kuchen auch in den Kühlschrank stellen).

www.backen-mit-spass.de

VIEL SPASS BEIM AUSMALEN!

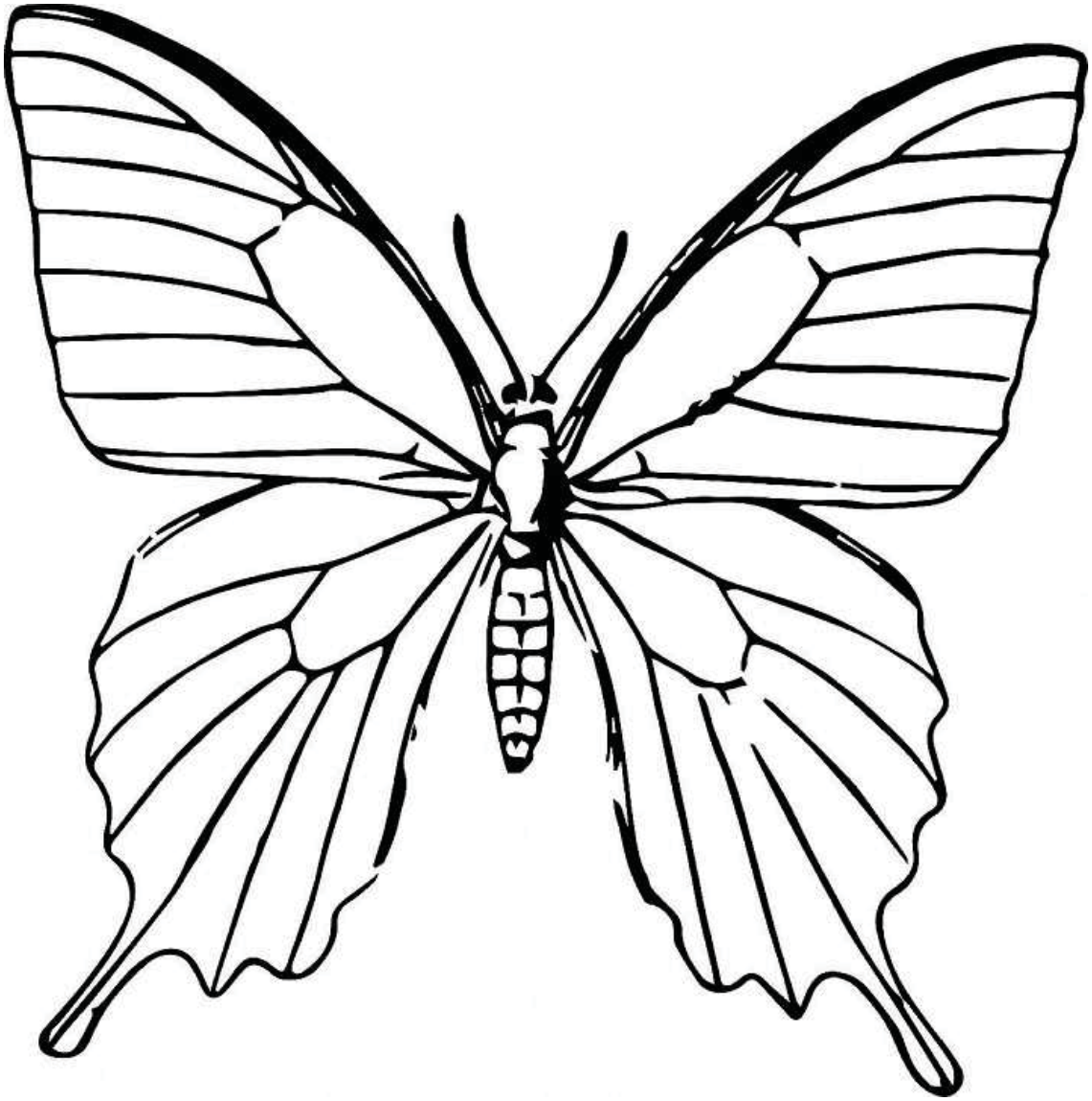

WUSSTEN SIE SCHON, DASS ES IN WALDENBUCH ...

inzwischen einen Gin gibt. Den Schönbuch Gin.

Der Schönbuch Gin wird in kleinen Batches (180 Flaschen pro Brand) mit viel Liebe zum Detail im Kupferkessel destilliert und in Handarbeit bei Widmaier Fruchtsäften am Weilerberg hergestellt.

Über zwei Jahre wurde am perfekten Geschmack getüftelt, bis er August 2019 dann in den Regalen stand. Es ist gelungen, einen sehr frisch schmeckenden und hochwertigen Gin zu entwickeln.

Bei der Herstellung des Schönbuch Gins wird nichts dem Zufall überlassen. Es kommen nur sorgfältig ausgewählte Blüten und Kräuter aus der Region und dem Naturpark Schönbuch in den Brand.

Aufgrund der Rezeptur ist der Schönbuch Gin mit 47% vol. Alkohol sofort wieder zu erkennen.

Gemacht wurde er, um als Gin Tonic getrunken zu werden, jedoch lässt er sich auch wunderbar pur genießen.

Den Schönbuch Gin in der kleinen braunen Flasche mit dem Hirsch auf dem Etikett und der goldenen Schrift finden Sie in Waldenbuch direkt bei der Brennerei der Widmaier Fruchtsäfte am Weilerberg 25 (hier ist eine Verkostung möglich), sowie beim Getränke Rebmann in Städtle oder auf dem Kalkofen bei edeka Hacker.

ADIEU PLASTIKTÜTE!

Hallo Upcycling! Anleitung zum Selbermachen aus dem Museum der Alltagskultur – Schloss Waldenbuch

Landesmuseum Württemberg
Museum der Alltagskultur
Schloss Waldenbuch

Besonders gut lassen sich die Anleitungen aus unserer Upcycling-Werkstatt zu Hause auf dem Sofa machen!

Von der Plastiktüte zur Handyhülle

– Für Häkelprofis mit Geduld ab 12 Jahre
– Material: Du benötigst eine Häkelnadel, Tesafilm und einen dünnen Plastiktüten-Faden

Alles weitere findest Du unter:
museum-der-alltagskultur.de/ausstellungen/adieu-plastiktuete
–› Upcycling-Projekte für Fortgeschrittene (PDF)

Die Sonderausstellung **„Adieu Plastiktüte!“** im Museum der Alltagskultur – Schloss Waldenbuch jetzt online besuchen! Während das Museum geschlossen ist, findet ihr auf **Facebook** unter **#AdieuPlastiktüte** digitale Einblicke in die Ausstellung.

GUTE NACHRICHTEN TROTZ KUNSTPAUSE

Die Ausstellungen *Dynamic Light* und *Szene Ungarn* wären eigentlich bis jetzt zu sehen gewesen, aber das Museum Ritter musste wie alle anderen in der aktuellen Situation schließen. Es wäre sehr schade gewesen, die Kunstwerke wie ursprünglich geplant abzubauen, ohne dass Sie und möglichst viele Besucher davon profitiert hätten. So kam schnell die Idee auf, die Ausstellungen zu verlängern und sobald wie möglich erneut zu öffnen.
Beide Ausstellungen zeigen viele Arbeiten, die nicht Teil der Sammlung Marli Hoppe-Ritter sind, sondern von den beteiligten Künstlern und sonstigen Leihgebern unserem Museum zur Verfügung gestellt wurden. Die Herausforderung bestand nun also darin, die Kunstwerke über den vereinbarten Zeitraum hinaus ausleihen zu dürfen. Wir hatten das große Glück, dass sich alle Künstler und Leihgeber hilfsbereit einverstanden erklärt haben und wir daher beide Ausstellungen unverändert länger zeigen können.

***Dynamic Light* und *Szene Ungarn* werden sobald wie möglich weiter zu sehen sein und sind bis 20.09.20 für Sie verlängert!**
Nutzen Sie die Gelegenheit, die Fotografien und Lichtinstallationen von Daniel Hausig in seiner Schau *Dynamic Light* sowie die konstruktiven Werke ungarischer Künstler in der Präsentation *Szene Ungarn* gegebenenfalls erneut anzuschauen. Ob auf den ersten oder zweiten Blick, die Kunst bleibt immer anregend und sehenswert.
Wir halten Sie bezüglich unserer genauen Wiederöffnung hier im Amtsblatt informiert sowie auf unserer Homepage www.museum-ritter.de. Schauen Sie bis zum leibhaftigen Wiedersehen mit der Kunst auch digital bei uns auf Instagram und Facebook vorbei – Wir freuen uns über jede Art von Austausch mit Ihnen!
Bleiben Sie gesund, heiter und so farbenfroh wie die Kunst des Museums Ritter!

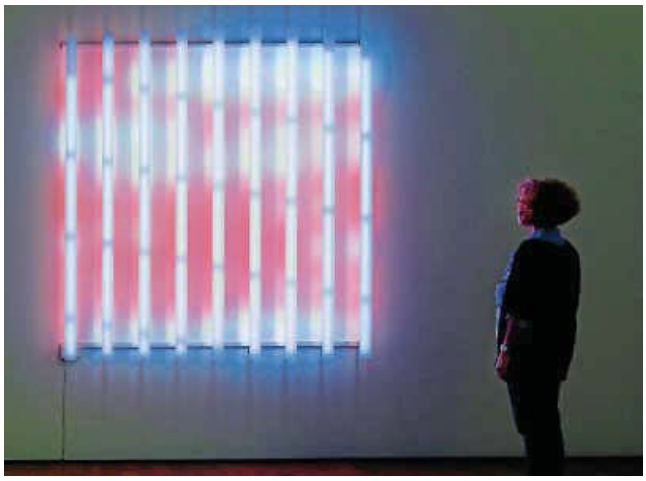

MUSEUM RITTER

Dynamic Light: Daniel Hausig, Wetterleuchten, 2019, © VG Bild-Kunst, Bonn 2020, Foto: Daniel Hausig / *Szene Ungarn:* Eszter Poroszlai, Layers 1, RYB, 2016, © Künstlerin, Foto: Péter Lackó

ZEIT ZUM SCHREIBEN ...

FRÜHLING 2020...
Das MitmachSchreibProjekt #ZuhauseSchreiben

Frühling...dieses Jahr eine sehr besondere, nie dagewesene Zeit. Wir sind auf unser Zuhause zurückgeworfen, auf unsere Partner*in, unsere Familien oder ganz auf uns selbst. Vieles geht uns durch den Kopf, wir entdecken neue Formen der Kommunikation, finden neue Beschäftigungen, werden kreativ oder sportlich und lernen die Natur schätzen. **Wie geht es Ihnen in diesen Zeiten?**

Teilen Sie Ihre Gedanken und Geschichten mit uns, auch damit wir später einmal nachlesen können, wie das war, damals im Corona-Frühling 2020. Vielleicht wird daraus ein ganz besonderes **WaldenBUCH.**

Wir freuen uns auf Ihre Texte bis zum 15.07.2020 an mail@stadtbuecherei-waldenbuch.de oder info@kulturwerk-waldenbuch.de. Eine Initiative von KULTURWERK WALDENBUCH, StadtBücherei Waldenbuch und dem Team „Waldenbuch liest ein BUCH".

Mehr Infos unter www.kulturwerk-waldenbuch.de oder www.stadtbuecherei-waldenbuch.de

UNTERSTÜTZE DEINE LOKALEN HELDEN

Wir sind weiterhin für Sie da!

Unternehmen	Infos	Öffnungszeiten	Kontakt
LEBENSMITTEL			
Bäckerei Bohnacker	Lieferung (Mo - Fr) ausgewählter Produkte am Folgetag bei Bestellung bis 12 Uhr (Mindestbestellwert: 10 €)	Mo - Fr: 06:30 - 18:00 Sa: 06:30 - 13:00 So: 07:30 - 12:30	07026 / 7883 info@baeckerei-bohnacker.de
Buchenhofer - Schönbuch Geflügelhof	24-Std.-Verkauf am Regiomat (Eier/ Dosenwurst). Wochenmarkt auf dem Hallenbadparkplatz (Dienstags: 07:30 - 12:00). Wochenmärkte in Böblingen, Aichtal Grötzingen, Pliezhausen, Holzgerlingen und Weil im Schönbuch		07157 / 20893 info@buchenhofer.de
Bäckerei & Konditorei Kettinger	weiterhin Verkauf von Backwaren keine Sitzmöglichkeiten mehr	Mo. - Fr.: 06:30 - 19:00 Samstag 06:30 - 18:00 Sonntag 08:00 - 18:00	07157 / 7218690
Edeka Hacker	ab 30.03. 7-8 Uhr Öffnung ausschließlich für Rentner, Rollstuhlfahrer und Menschen mit anderem Handikap Dienstag & Freitag Lieferservice	Mo - Sa: 08:00 - 21:00	07157 / 3136 info@aktivmaerkte-hacker.de
Eichenhof	Hofladen & Regiomat	Mo, Di, Do & Fr: 09:00 - 13:00 15:00 - 18:00 Sa: 08:00 - 13:00 Mi geschlossen	07157 / 3206 Eichenhof-Waldenbuch@web.de
EineWelt-Lädle	Onlinebestellung von Kaffee (Anleitung auf der Homepage) Lieferservice aus dem gesamten Sortiment; per Bestellformular oder Telefon bestellen	werktags 10:00 - 19:00	07157 / 4220 www.einewelt-gruppe-waldenbuch.de/einewelt-lädle/
Früchtelädle Landenberger		Gartenstraße: Do: 10:00 - 18:00 Schlossgartenstraße: Sa: 09:00 - 13:00	
Getränkehandel Rebmann	Abholmarkt & Lieferservice	Mo - Fr: 09:00 - 12:30 15:00 - 18:30 Sa: 08:00 - 13:00	07157 / 534264 info@getraenke-rebmann.de
Landgasthof Rössle	- Essen zum Mitnehmen - Vorbestellung erbeten - der Speiseplan wird in den Stadtnachrichten und auf der Homepage veröffentlicht		07157 / 7380 info@landgasthofroessle.de www.landgasthofroessle.de
Metzgerei Ehni	Lieferservice Vorbestellung für Abholung ohne Wartezeit	Mo - Fr: 7:30 - 18:00 Uhr Sa: 7:00 - 13.00 Uhr	07157 / 6699616 info@metzgerei-ehni.de
Metzgerei Glasbrenner	Lieferservice (Mo-Fr) Vorbestell-Service (1 Tag im Voraus bestellen)	Auf dem Graben: Mo - Fr: 07:30 - 13:00 14:30 - 18:00 Sa: 07:30 - 13:00 Liebenaustr.: Mo - Fr: 07:00 - 13:00 15:00 - 18:00 Sa: 07:00 - 13:00	07157 / 88160 (Auf dem Graben) 07157 / 27768 (Liebenaustr.) www.glasbrenner-gmbh.de
Restaurant Beim Griechen	Alle Speisen können abgeholt werden	Mo - Sa: 11:00 - 14:30 17:00 - 23:00 Sonn- und Feiertag: 11:00 - 23:00 Dienstag Ruhetag	07157 / 88 03 64
Ristorante Pizzeria Il Vicolo	Alle Speisen zum Selbstabholen	Di - So: 12:00 - 21:00	07157 / 534303
Ritter GmbH u. Co. KG	SchokoShop geöffnet, SchokoAusstellung und SchokoWerkstatt geschlossen, Museum Ritter und Museums Café ebenfalls geschlossen	Mo - Fr: 09:00 - 18:30 Sa: 09:00 - 18:00 So: 11:00 - 18:00 Uhr	07157 / 97- 1703 schokoshop@ritter-sport.de
Ritterstüble	Lieferservice nach Waldenbuch, Dettenhausen und Steinenbronn	Lieferzeiten: Di - So: 17:00 - 22:00 Sa & So: 11:00 - 14:00	07157 / 61902 ritterstueble.jimdosite.com
Sehne (Filiale Auf dem Graben)	Keine Sitzmöglichkeiten mehr geänderte Öffnungszeiten	Mo - Fr: 06:00 - 18:00 Sa: 06:00 - 16:00 So: 08:00 - 16:00	

Sehne (Filiale Liebenaustr.)		Mo - Fr: 06:30 - 12:00 Sa: 06:30 - 12:00 So: 08:00 - 11:00	
Teelädle und Wolllädle – Sonja Kroll	- geöffnet - Kostenfreie Lieferung in Waldenbuch und Steinenbronn	Mo - Fr: 09:00 - 12:30 15:00 - 18:00 , Mi: geschlossen Sa: 10:00 - 13:00	07157 / 9896930 sonja@teelaedle-waldenbuch.de
DROGERIE & KOSMETIK			
Best in Beauty Kosmetik	geschlossen kostenloser Lieferservice		0177 3649 327 info@kosmetik-waldenbuch.de
dm Drogeriemarkt		Mo - Sa: 08:00 - 20:00	
Haka Kunz GmbH	Werksverkauf geöffnet; immer nur 2 Kunden dürfen gleichzeitig im Verkaufsraum sein. Onlinebestellung möglich	Mo - Do: 08:00-12:30 13:15 - 17:00 Fr: 08:00 - 12:30	07157 / 122-0 www.haka.de
Hakawerk W. Schlotz GmbH	Werksverkauf geöffnet; Kontaktfreier Lieferservice nach Hause, Onlinebestellung / Kauf bei Beratern möglich	Mo - Do: 07:30 - 16:00 Fr: 07:30 - 12:00	07157 / 120 0 info@hakawerk.de
WellnessOase Waldenbuch	Für die medizinische Fußpflege geöffnet. Öffnungszeiten werden jede Woche auf Facebook und auf einem Schild an der Tür bekanntgegeben.		07157 / 538415 info@wellnessoase-waldenbuch.de
MEDIZINISCHE VERSORGUNG			
Apotheke Neues Zentrum		Mo - Fr: 08:30 - 12:30 außer Mi: 14:30 - 18:00 Sa: 08:30 - 13:00	07157 / 4455
Uhland Apotheke		Mo - Fr: 08:30 - 12:30 14:30 - 18:00 Sa: 08:30 - 13:00	07157 / 3837 uhland-apotheke@123arznei.de
Zahnarztpraxis Waldenbuch Dr. Lindel & Würth			07157 / 8551 kontakt@zahnarztpraxis-waldenbuch.de
KLEIDUNG & SCHMUCK			
Die wilden Waschweiber		Mo - Fr: 07:00 - 13:00 Sa: 09:00 - 13.00	07157 / 533153 wildewaschweiber@aol.com
Gallenmüllers Goldschmiede	ab Donnerstag, 23. April wieder geöffnet	Mo: 14.30 - 18.00 Do & Fr: 09.30 - 13.00 14.30 - 18.00 jeden 2. + 4. Samstag 09.30 - 13.00 Uhr	0176 / 38214608 baerbelgallenmueller@gmx.de
Mopeti Kinder-Secondhand	wieder geöffnet, wenn möglich Einzeln eintreten. Aufenthalt von max. 2 Kunden oder einer Familie im Verkaufsraum. Abstandsregeln bitte einhalten	Di & Do: 9:00–17:00 Mi & Fr: 9:00–13:00 Sa: 10:00–13:30	07157 / 7053480
Orthopädie Schuhhaus Geier	geöffnet Bitte Einzeltermine vereinbaren	Di - Fr: 08:00 - 13:00 & 15:00 - 18:00 Sa: 08:00 - 13:00	07157 / 20143, 0176 72138356 geier-waldenbuch@t-online.de
Schickimiki Secondhand	bitte telefonisch Termin vereinbaren, damit keine Warteschlange entsteht.	Mo-Fr: 10:00 - 12:00 Do & Fr: 15:00 - 18:00 Sa: 10:00 - 12:30	07157 / 98 98 185 info@schickimiki.de
BÜCHER & SCHREIBWAREN			
Buchfalterei	Bestellung per Mail möglich		faltenbuch@web.de
NUSSBAUM MEDIEN Weil der Stadt GmbH & Co. KG		Mo - Mi: 08:00 - 18:00 Do: 08:00 - 17:00 Fr: 08:00 - 13:30	0711 / 99076-0 echterdingen@nussbaum-medien.de
Stadtbücherei	Lieferung der Büchertüte Hauptstelle ab Mo, 27. April wieder geöffnet	Mo, Di: 15:00 -19:00 Mi: 09:00 - 13:00 Do, Fr: 14:00 -18:00	07157 / 408980 mail@stadtbuecherei-waldenbuch.de
WaldenBuchladen	- Bestellung von Büchern, Spielen und Schreibwaren per Mail oder Telefon - kostenlose & kontaktlose Lieferung an die Haustür - nur zwei Kunden gleichzeitig im Laden.	Mo - Fr: 08:30 - 13:00 15:00 - 18:00 Sa: 08:30 - 13:00	07157/20599 info@waldenbuchladen.de

BANKEN, VERSICHERUNGEN, RECHTSANWALT, BESTATTER			
Gothaer Bezirksdirektion Tobias Jung	Beratung telefonisch und per Mail. Persönliche Beratung nach telefonischer Vereinbarung möglich.	Mo - Fr: 09:00 - 12:00 Di, Do: 15:00 - 18:00	07157 / 3999 tobias.jung@gothaer.de
Kreissparkasse	Geldautomat und Kontoauszugsdrucker 24h zugänglich, Kassen- und Servicezeiten wie gewohnt, Berater vor Ort, Anfragen und Beratungen bitte telefonisch per Mail oder persönlich unter Einhaltung des Mindestabstands.	Mo - Fr: 9:00 - 12:30 Mo, Di, Do: 14:30 - 18:00 Fr: 14:30 - 17:00 Mittwochnachmittag geschlossen	07031 77 -2671, -2673 oder -2676 juergen.schwab@kskbb.de
Bestattungshaus Morsello			07157 / 5272757 0174 6359520 info@bestattungshaus-morsello.de
Rechtsanwalt Burkhard Gaedke			07157 / 4021 info@kanzleipro.de
Vereinigte Volksbank eG	Beratungen werden telefonisch angeboten	Filiale Liebenaustraße 38: Di: 09:00 - 12:30 14:00 - 17:00 Do: 09:00 - 12:30 14:00 - 18:00 Freitag: 14.00 - 17.00 Filiale Nürtinger Straße 7: Mo: 09:00 - 12:30 14:00 - 18:00 Mi: 09.:00 - 12:30 Fr: 09:00 - 12:30 Uhr	07031 / 864-0
Versicherungsbüro Ellermann + Partner	Telefonisch und per Mail erreichbar. Stehen zur telefonischen oder Online-Beratung jederzeit zur Verfügung.		07157 / 88140 saskia.ellermann@allianz.de
Versicherungsbüro Jürgen Ruckh, Württembergische Versicherung	Berater sind wie gewohnt erreichbar; es kann zu längeren Bearbeitungszeiten kommen		07157 / 20685 juergen.ruckh@wuerttembergische.de
HAUS & GARTEN			
Auch Baumarkt		Mo - Fr: 08:30 - 13:00 14:00 - 18:30 Sa: 08:00 - 13:30	07157 / 537712 info@auch-baufachmarkt.de
B&L Gbr	- Kontaktlose Abholung & Lieferung - Ladengeschäft unter gestiegenen Auflagen zur Hygiene geöffnet - Aufträge werden unter Einhaltung der Abstandsregeln ausgeführt	Mo -Fr: 08:00 - 12:00 14:00 - 18:00 Mi: 08:00 - 12:00 14:00 - 16:00 Sa: 08:00 - 12:30	07157 / 73780 info@bl-mega.de
Eberwein Rollladen & Sonnenschutz	Reparaturen und Montagen werden ausgeführt, Materialabholung möglich Beratung nach Terminvereinbarung	Mo - Mi: 08:00 - 12:00 13:00 - 16:30 Do & Fr: 08:00 -12:00	07157 / 7065 info@eberwein-rolladen.de
Elektrofachgeschäft Kayser			07157 / 72278
Fliesenfachgeschaeft Scheiterle			07157 / 9541 info@scheiterle.de
Flowers and Art	wieder geöffnet	Mo - Fr: 08:30 - 13:00 14:30 - 18:30 Sa: 08:00 - 13:00	07157 / 8139948 0173 4712140 Luis.gomez.machay@gmail.com
Garten- und Landschaftsbau Karl Rebmann	Wir sind nach wie vor zu unseren gewohnten Zeiten für Sie erreichbar.	Mo - Do: 07:30 - 16:30 Fr: 07:30 -15:00	07157 / 20384
Glaserei - Fensterbau Burkhardt GmbH			07157 / 3363 info@fensterbau-burkhardt.de
Guenter Maier und Sohn (Stuckateur)			07157 / 538240 Stuckmaier@web.de
Hermann Neff und Sohn			07157 4016 info@drehteile-neff.de
Holz Waidelich GmbH & Co.	Geschäftsbetrieb wird stark eingeschränkt weitergeführt: - Beratungen finden verkürzt statt - Parkett- und Türenberatungen bitte telefonisch vorab zu terminieren - Vorsichtsmaßnahmen im Ladengeschäft und bei der Warenausgabe (u.a. Einzelzugang) - eigenständige Warenentnahme für Stammkunden untersagt	Mo - Fr: 08:00 - 18:00 Sa: 08:00 - 13:30	07157 / 7370 - 0 info@holzboeden.com

HW Planen + Bauen			07157 / 987049 info@hw-planen.de
Immobilien- und Hausverwaltung Heike Fath			Tel.: 07157 / 8614 info@fath-immobilien.de
Kaminfegerbetrieb Alf-Dieter Beetz			07157 / 880587 info@energie-beetz.de
Kunststoffe Eberwein GmbH			07157 / 8087 info@kunststoffe-eberwein.de
Lindheimer	telefonisch und per Mail erreichbar Geschäftsräume für Kunden geschlossen Aufträge werden unter Einhaltung der Abstandsregeln ausgeführt	Mo - Do: 07:30 - 12:00 13:00 -16:30 Fr: 07:30 - 12:00	07157 / 4550 info@lindheimer.de
Malergeschäft Hans-Dieter Maurer			07157 / 4802 h.d.maurer@gmx.de
Maler Robotka			07157 / 4769 0163 666 41 11 swen@robotka.info
Radio Ott GmbH	Besuch der Ausstellungsräume nach Vereinbarung		07157 / 5272995 radio.ott@t-online.de
Rieth und Klettner GmbH	- Die Küchenausstellung ist wieder geöffnet - Terminvereinbarung für ein persönliches Gespräch möglich	Mo - Fr: 09:00 - 12:00 Mo - Mi: 14:00 - 18:00 Do - Fr: 14:00 - 18:30 Sa: 10:00 - 13:00	07157 / 27699 kontakt@rk-kuechenzentrum.de
Sanitär Auch	- Badausstellung geöffnet - Operatives Geschäft wird unter Einhaltung der Schutz-und Hygienemaßnahmen vollumfänglich weitergeführt. - Telefonisch und per Mail erreichbar.		07157 / 20423 info@sanitaer-auch.de
Sanitäre Anlagen Landenberger			07157 / 3101 buero@landenberger.de
Schreinerei Rieth			07157 / 9613 info@innenausbau-rieth.de
Stadtwerke Tübingen	Kundenservice ausschließlich telefonisch oder per Mail Momentan kein Zähleraustausch und keine Zähler-Ablesung durch die swt	Mo - Do: 08:00 - 17:00 Fr: 08:00 - 13:00	07071 / 157-300 kundenservice@swtue.de
MOBILITÄT			
Autohaus Briem	Telefonisch zu den Öffnungszeiten erreichbar oder per Mail. Service- und Reparaturaufträge werden unter den geltenden Hygienemaßnahmen durchgeführt Onlineterminvereinbarung	Mo - Do: 07:00 - 18:30 Fr: 07:00 - 18:00 Sa: 09:00 - 13:00	0711 77881-0 info@autohaus-briem.de www.bmw-briem.de
Autoservice Ciro Cervo		Mo - Fr: 08:00 - 18:00	07157 / 536096 info@autoservice-cc.de
Cycle-Store		Mo - Fr: 16:00 - 19:00 Sa: 09:00 - 13:30	07157 / 8596 info@cycle-store-fahrrad.de
Shuttle-Service Samaana			07157 669045, 07157 6971549 0157 75060645 www.shuttleservice-samaana.de
SONSTIGE DIENSTLEISTUNGEN			
entergraphicdesign			Tel.: 07157 / 889607 arturkenke@gmail.com
Fotostudio Ceska	Geöffnet	Mo, Di, Do, Fr: 09:00 - 13:00 15:00 - 18:00 Mi, Sa: 09:00 - 13:00	07157 / 4241 kontakt@foto-ceska.de
miksche officemanagement			07157 / 988347 miksche@mom-miksche.de
Reisebüro Schweizer	telefonisch und per Mail erreichbar		07157 / 880480 reisebuero.schweizer@t-online.de
Sports Up - Yüksel Damar e.K.	Für den trainingsfreien Zeitraum erhalten die Mitglieder ein Trainingsguthaben, welches sie zu einem späteren Zeitpunkt einlösen können. Online-Livestream-Kurse für Mitglieder (https://in-waldenbuch.de/)		07157 / 4598 sportsup@in-waldenbuch.de